

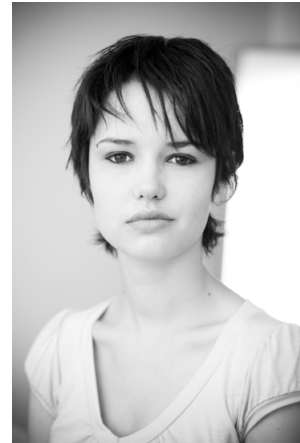

34-36 rue du Louvre  
75001 Paris  
Tel : 01.53.10.19.50  
info@aura-agency.com



**Sophie CHAMOUX**

## **CINÉMA**

---

LADY BLOOD  
Rôle de Saadia

Jean-Marc VINCENT

MAMA LOVA (face à J.C Dreyfus)  
Rôle de l'infirmière

Thomas SZCZEPANSKI

TAKEN (face à Liam Neeson)  
Rôle de la fille droguée et doublure de Maggie Grace

Pierre MOREL

LÉGENDE DE SANG (cm pour SABLE NOIR)  
Rôle de Claire

Julien SERI

JACKING (cm)  
Rôle de la fille de l'Est

Bibi NACERI

HOWARD (série de cm)  
Rôle récurrent d'Elisa Taxil

Thomas LESOURD

ROCHES ROUGES (cm)  
Rôle principal d'Emma

Rodolphe BONNET

## **TÉLÉVISION**

---

CENTRAL NUIT  
Rôle d'Alice Lumel

Félix OLIVIER

VENUS ET APOLLON  
Rôle d'une étudiante en BTS esthétique

Pascal LAHMANI

ADRIEN  
Rôle de Solène

Pascale BAILLY

HIGHER LEARNING  
Rôle d'Emma Frost

Geoffroy KOEBERLE

COEUR OCEAN, saison 2  
Rôle de la fille sur la plage

C. BELETEAU / J. JOBERT

CANAPE ROUGE (face à Bruno Solo)  
Silhouette infirmière

Marc ANGELO

L'HOPITAL  
Silhouette infirmière chirurgie

Laurent LEVY

## **THÉÂTRE**

---

NOS AMIS LES HUMAINS, Adaptation du roman de Bernard Werber  
Avec la Compagnie de l'Absurde.  
Metteur en scène, scénographe, directrice de troupe.  
Comédienne (rôle de Samantha).

CHARLES MARTEL, ABSURDITE HISTORIQUE  
rôle de Ganahilde

mes Nicolas Fabas

CONCERT DE GREG BÔ

Aide à la mise en scène

LA CANTATRICE CHAUVE d'Eugène Ionesco  
Avec La Compagnie de l'Absurde  
Metteur en scène, scénographe, directrice de troupe.  
Comédienne (rôle de Mary).

Participation au Festival de Théâtre du Conservatoire National de Région  
Le souffle de l'équinoxe

Création et direction de la Compagnie de l'Absurde

## **SITE INTERNET**

---

<http://www.sophiechamoux.com/>

## **FORMATION**

---

COURS FLORENT  
ARTS DU SPECTACLE – Université de Poitiers  
CONSERVATOIRE NATIONAL DE REGION DE THEATRE DE POITIERS  
BAC L